

FICHA TÉCNICA REFERENCIAL DE PUNTOS CRÍTICOS, PARA EL MANTENIMIENTO DE CAUCE, EN EL SECTOR JUAN SANTOS ATAHUALPA, DISTRITO DE MAZAMARI, PROVINCIA DE SATIPO, DEPARTAMENTO DE JUNÍN

FTR-MC-PREV N° 0388-2025-ANA-AAA.U-ALA.PE

PROPUESTA TECNICA: "LIMPIEZA Y DESCOLMATACION, EN EL CAUCE DEL RIO PAURIALI (RIO VILLAFLAVIA), SECTOR JUAN SANTOS ATAHUALPA, DISTRITO DE MAZAMARI, PROVINCIA DE SATIPO, DEPARTAMENTO DE JUNIN"

1. UBICACIÓN:

AAA ALA Fecha

1.1. Ubicación política

Departamento Provincia Distrito Sector

1.2. Ubicación hidrográfica

Unidad hidrográfica Cuerpo de agua

1.3. Ubicación geográfica - Coordenadas UTM (Datum: WGS 84)

	Inicial			Final			Margen	Observación
	Norte (Y):	Este (X):	Zona	Norte (Y):	Este (X):	Zona		
TRAMO	8748205.86m	549438.09m	18L	8749696.13m	551160.94m	18L	AMBAS	

2. EVALUACIÓN DE LA ZONA EXPUESTA:

2.1 Tipo de peligro

inundacion ☒ flujo de detritos ☒ erosión fluvial ☒

2.2. Nivel de peligro

Alto ☐ Muy Alto ☒

2.3. Geología

Abarca una superficie de 6,530 km² y se levanta a una altitud de unos 676 m s. n. m. Las rocas que se encuentran presentes son las sedimentarias, ígneas y metamórficas. Dentro de esta clasificación podemos hallar las calizas, lutitas, areniscas, conglomeradas, granitoide, lufos, derrames; también se cuenta con las andesíticas, riolíticos y material piroclástico .

Gravoso	X	Arenas	X	Limo	X	Arcillas	-
Gravoso(Mayores a 2 mm), Arenoso(2 mm - 0.1 mm) y Arcilloso(menores de 0.1 mm)							

2.4. Hidrología

PARÁMETROS GEOMORFOLÓGICOS La microcuenca tiene un área de 1006.46 km2, y tiene una forma moderadamente alargada (índice de Gravelius de 1.41), con una longitud en su eje mayor de 74.39 km y un perímetro de 159.20 km. La longitud del cauce principal del río Satipo (cauce más largo). Es importante mencionar, que la longitud del cauce principal fue estimada de acuerdo a la información obtenida de Google Earth. Se construyó un modelo de elevación digital a partir de las curvas de nivel de la cartografía disponible, el cual muestra la variación de elevaciones en la cuenca y permite ver la topografía predominantemente plana de la misma. La pendiente media de la cuenca se estimó en un 5.58% obtenido mediante el mapa de pendientes de la cuenca. Las pendientes más fuertes se presentan en la parte alta de la cuenca, con valores menores al 20%. En la parte baja de la cuenca de la quebrada se presentan pendientes del orden de 2.6%.

2.5. Elementos expuestos:

DESCRIPCIÓN	CANT.	UNIDAD	COMENTARIO
01. POBLACION AFECTADA	1520	Hab	
02. VIVIENDAS EN RIESGO:	380	Unidad	
03. INSTITUCION EDUCATIVA:	3	Unidad	1703-Inicial Aldea del Niño Beato Junipero Serra - Inicial y primaria 1753-Primaria
04. CENTROS DE SALUD	-	-	-
05. AREAS DE CULTIVO:	87	Ha	Yuca (30), Maíz (7), Café (10), Piña (20), Plátano (20)
06. CABEZAS DE GANADO:	-	-	-
07. INFRAESTRUCTURA DE RIEGO (Canal, Bocatoma, Reservorio, Otros)	-	-	-
08. INFRAESTRUCTURA VIAL (Km)	-	-	-
09. INFRAESTRUCTURA DE SERVICIOS (agua y saneamiento)	-	-	-
10. INFRAESTRUCTURA ELECTRICA	-	-	-
11. OTROS	-	-	-

3. PROPUESTA TECNICA:

3.1.- Actividades

Tipo	Unidad de medida	Cantidad	Descripción de la propuesta	Observaciones
LIMPIEZA Y DESCOLMATACIÓN	km	3.80	Limpieza y descolmatación en el cauce del RIO PAURIALI (RIO VILLAFLAVIA)	
ELIMINACION DE MATERIAL EXCEDENTE	m3	25,080.00	Eliminación de material excedente	

4. ESQUEMA DE PROPUESTA TÉCNICA:

4.1.- VISTA DE PLANTA

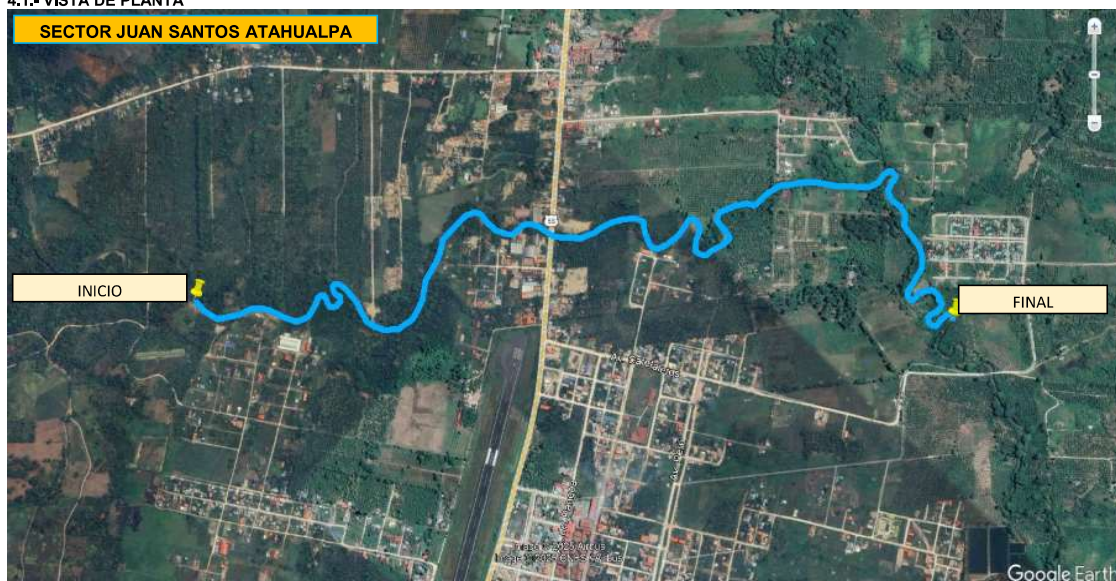

4.2.-VISTA DE PERFIL

SECCIÓN TÍPICA DEL RÍO A DESCOLMATAR

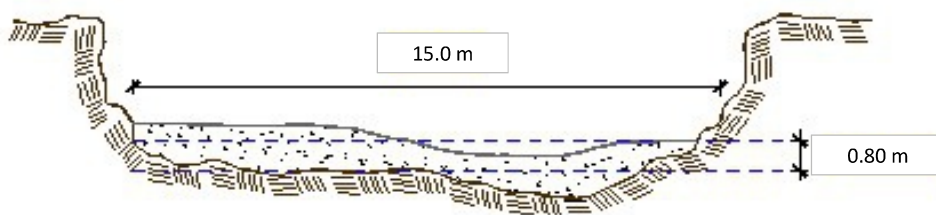

5. IMAGEN SATELITAL DE ZONA VULNERABLE (GOOGLE EARTH)

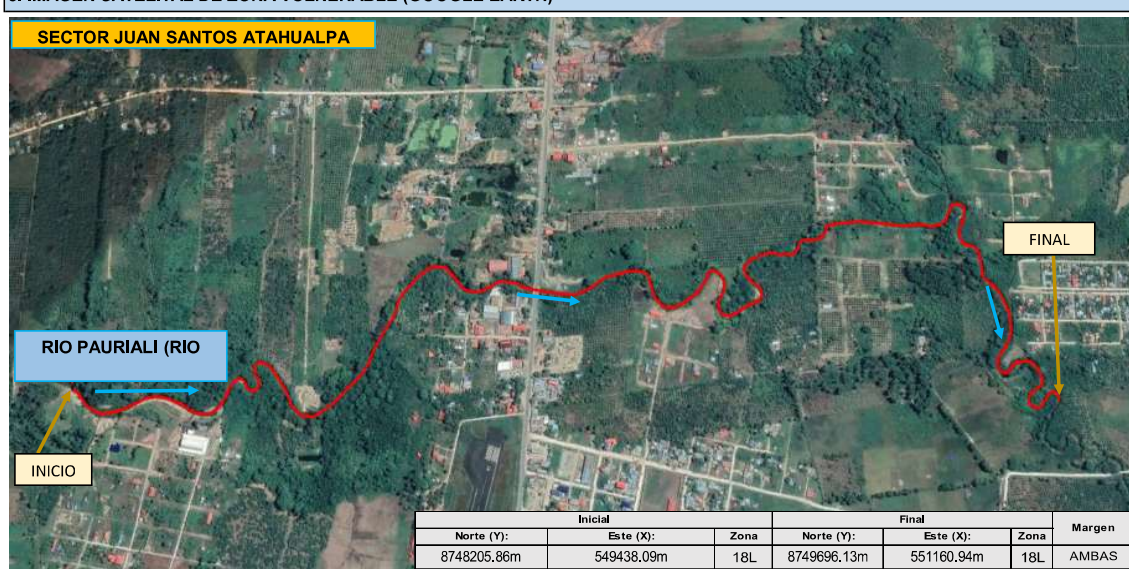

6. PANEL FOTOGRÁFICO DE ZONA VULNERABLE



En la columna de fotografías se observa: el desborde del **RIO PAURIALI (RIO VILLAFLAVIA)**, afectando a la población de



En la columna de fotografías se observa: el desborde del **RIO PAURIALI (RIO VILLAFLAVIA)**, afectando las viviendas.



En la columna de fotografías se observa: el desborde del **RIO PAURIALI (RIO VILLAFLAVIA)**, afectando a la población.



En la columna de fotografías se observa: el **RIO PAURIALI (RIO VILLAFLAVIA)**, afectando a la población del sector Juan Santos Atahualpa.



7. PRESUPUESTO ESTIMADO:

ITEM	DESCRIPCIÓN	UND.	METRADO	PRECIO S/.	PARCIAL S/.
LIMPIEZA Y DESCOLMATACION, (L= 3800.00 m)					
1.00	OBRAS PROVISIONALES				4,590.49
1.01	CARTEL DE IDENTIFICACION DE LA ACTIVIDAD 3.60 x 4.80 m	und.	1.00	1,778.59	1,778.59
1.02	CASETA DE GUARDIANA Y/O ALMACEN	m2	30.00	93.73	2,811.90
2.00	TRABAJOS PRELIMINARES				79,994.65
2.01	MOVILIZACION Y DESMOVILIZACION DE EQUIPOS Y MAQUINARIA	vje	2.00	10,021.59	20,043.18
2.02	RAMPAS DE ACCESO A LA ACTIVIDAD	m3	240.00	6.03	1,447.20
2.03	TRAZO Y REPLANTEO	Km	3.80	1,881.02	7,147.88
2.04	CONTROL TOPOGRAFICO	Km	3.80	2,830.63	10,756.39
2.05	DESUDIO DE CAUCE	M	2,000.00	20.30	40,600.00
3.00	MOVIMIENTO DE TIERRAS				697,657.20
3.01	LIMPIEZA Y DESCOLMATACIÓN DEL CAUCE	m3	45,600.00	7.33	334,248.00
3.02	CONFORMACIÓN DE BORDO SECO	m3	0.00	7.65	0.00
3.03	ELIMINACIÓN DE MATERIAL EXCEDENTE	m3	25,080.00	14.49	363,409.20
COSTO DIRECTO					782,242.34
GASTOS GENERALES (8%CD)					62,579.39
UTILIDAD (5%CD)					39,112.12
SUB TOTAL					883,933.84
IGV (18%)					159,108.09
TOTAL					1,043,041.94
SUPERVISIÓN (3%CD)					23,467.27
FICHA DEFINITIVA					10,000.00
PRESUPUESTO TOTAL					1,076,509.21

SON: UN MILLÓN SETENTA Y SEIS MIL QUINIENTOS NUEVE CON 21/100 SOLES

8. CRONOGRAMA REFERENCIAL DE LA PROPUESTA TECNICA

ITEM	ACTIVIDAD	UND.	DÍAS	PLAZO DE EJECUCION (DÍAS)												
				MES 01				MES 02				MES 03				
				I	II	III	IV	I	II	III	IV	I	II	III	IV	
LIMPIEZA Y DESCOLMATACION, (L= 3800.00 m)																
1.00	OBRAS PROVISIONALES															
1.01	CARTEL DE IDENTIFICACION DE LA ACTIVIDAD 3.60 x 4.80 m	und.	1.00													
1.02	CASETA DE GUARDIANIA Y/O ALMACEN	m2	1.00													
2.00	TRABAJOS PRELIMINARES															
2.01	MOVILIZACION Y DESMOVILIZACION DE EQUIPOS Y MAQUINARIA	vje	2.00													
2.02	RAMPAS DE ACCESO A LA ACTIVIDAD	m3	1.00													
2.03	TRAZO Y REPLANTEO	Km	8.00													
2.04	CONTROL TOPOGRAFICO	Km	19.00													
2.05	DESUDIO DE CAUCE	M	7.00													
3.00	MOVIMIENTO DE TIERRAS															
3.01	LIMPIEZA Y DESCOLMATACIÓN DEL CAUCE	m3	54.00													
3.03	ELIMINACIÓN DE MATERIAL EXCEDENTE	m3	21.00													

ACTIVIDADES A REALIZAR PARA EL CUMPLIMIENTO DE LA PROPUESTA TECNICA REFERENCIAL

ITEM	ACTIVIDAD	MES 01				MES 02				MES 03				MES 04				MES 05			
		I	II	III	IV	I	II	III	IV	I	II	III	IV	I	II	III	IV	I	II	III	IV
01.01	FORMULACION DE FICHA TECNICA																				
01.02	CONTRATACION																				
01.03	EJECUCION																				
01.04	SUPERVISIÓN																				
01.05	LIQUIDACION																				

Fecha de elaboración de la ficha:

25/08/2025

NOTA : * LA PRESENTE FICHA TECNICA ES REFERENCIAL, RESPECTO AL PRESUPUESTO, METRADOS, COSTOS UNITARIOS E INSUMOS; DEBIENDO SER LA FICHA TECNICA DEFINITIVA LA QUE ESTABLEZCA EL PRESUPUESTO DE LA ACTIVIDAD U OBRA.

* LA PROPUESTA TECNICA ES REFERENCIAL Y PUEDE VARIAR DE ACUERDO AL ESTUDIO DE LA FICHA TECNICA DEFINITIVA

PRESUPUESTO REFERENCIAL DE LA ACTIVIDAD

PROYECTO LIMPIEZA Y DESCOLMATACION, EN EL CUACE DEL RIO PAURIALI (RIO VILLAFLAVIA), SECTOR JUAN SANTOS ATAHUALPA, DISTRITO DE MAZAMARI, PROVINCIA DE SATIPO, DEPARTAMENTO DE JUNIN

LUGAR SECTOR JUAN SANTOS ATAHUALPA, DISTRITO DE MAZAMARI, PROVINCIA DE SATIPO, DEPARTAMENTO DE JUNIN

FECHA 25/08/2025

ITEM	DESCRIPCIÓN	UND.	METRADO	PRECIO S/.	PARCIAL S/.
LIMPIEZA Y DESCOLMATACION, (L= 3800.00 m)					
1.00	OBRAS PROVISIONALES				4,590.49
1.01	CARTEL DE IDENTIFICACION DE LA ACTIVIDAD 3.60 x 4.80 m	und.	1.00	1,778.59	1,778.59
1.02	CASETA DE GUARDIANIA Y/O ALMACEN	m2	30.00	93.73	2,811.90
2.00	TRABAJOS PRELIMINARES				79,994.65
2.01	MOVILIZACION Y DESMOVILIZACION DE EQUIPOS Y MAQUINARIA	vje	2.00	10,021.59	20,043.18
2.02	RAMPAS DE ACCESO A LA ACTIVIDAD	m3	240.00	6.03	1,447.20
2.03	TRAZO Y REPLANTEO	Km	3.80	1,881.02	7,147.88
2.04	CONTROL TOPOGRAFICO	Km	3.80	2,830.63	10,756.39
2.05	DESUDIO DE CAUCE	M	2,000.00	20.30	40,600.00
3.00	MOVIMIENTO DE TIERRAS				697,657.20
3.01	LIMPIEZA Y DESCOLMATACIÓN DEL CAUCE	m3	45,600.00	7.33	334,248.00
3.02	CONFORMACIÓN DE BORDO SECO	m3	0.00	7.65	0.00
3.03	ELIMINACIÓN DE MATERIAL EXCEDENTE	m3	25,080.00	14.49	363,409.20
COSTO DIRECTO					782,242.34
GASTOS GENERALES (8%CD)					62,579.39
UTILIDAD (5%CD)					39,112.12
SUB TOTAL					883,933.84
IGV (18%)					159,108.09
TOTAL					1,043,041.94
SUPERVISIÓN (3%CD)					23,467.27
FICHA DEFINITIVA					10,000.00
PRESUPUESTO TOTAL					1,076,509.21

SON: UN MILLÓN SETENTA Y SEIS MIL QUINIENTOS NUEVE CON 21/100 SOLES

NOTA: EL PRESUPUESTO ES REFERENCIAL, DEBIENDO SER LA FICHA TECNICA DEFINITIVA LA QUE ESTABLEZCA EL PRESUPUESTO FINAL DE LA ACTIVIDAD U OBRA

PLANILLA GENERAL DE METRADOS REFERENCIAL DE LA ACTIVIDAD

PROYECTO LIMPIEZA Y DESCOLMATACION, EN EL CUACE DEL RIO PAURIALI (RIO VILLAFLAVIA), SECTOR JUAN SANTOS ATAHUALPA, DISTRITO DE MAZAMARI, PROVINCIA DE SATIPO, DEPARTAMENTO DE JUNIN

LUGAR SECTOR JUAN SANTOS ATAHUALPA, DISTRITO DE MAZAMARI, PROVINCIA DE SATIPO, DEPARTAMENTO DE JUNIN

FECHA 25/08/2025

Item	Descripción	Unid.	Nro veces	Dimensiones			Parcial	Total
				Largo	Ancho	Altura		
LIMPIEZA Y DESCOLMATACION, (L= 3800.00 m)								
1.00	OBRAS PROVISIONALES							
1.01	CARTEL DE IDENTIFICACION DE LA ACTIVIDAD 3.60 x 4.80 m	und.	1.00				1.00	1.00
1.02	CASETA DE GUARDIANIA Y/O ALMACEN	m2	1.00	6.00	5.00		30.00	30.00
2.00	TRABAJOS PRELIMINARES							
2.01	MOVILIZACION Y DESMOVILIZACION DE EQUIPOS Y MAQUINARIA	vje	2.00				2.00	2.00
2.02	RAMPAS DE ACCESO A LA ACTIVIDAD	m3						240.00
			1.00	15.00	4.00	4.00	240.00	
2.03	TRAZO Y REPLANTEO	Km	1.00				3.80	3.80
	Descolmatacion			3,800.00				
2.04	CONTROL TOPOGRAFICO	KM	1.00				3.80	3.80
	Descolmatacion			3,800.00				
2.05	DESVIO DE CAUCE	M	1.00	2,000.00			2,000.00	2,000.00
3.00	MOVIMIENTO DE TIERRAS							
3.01	LIMPIEZA Y DESCOLMATACIÓN DEL CAUCE	m3	1.00	3,800.00	15.00	0.80	45,600.00	45,600.00
3.02	CONFORMACIÓN DE BORDO SECO	m3	1.00	-	-	-	-	-
3.03	ELIMINACIÓN DE MATERIAL EXCEDENTE	m3	1.00	esp =	10%		25,080.00	25,080.00

DIMENSIONES DE COLMATACIÓN

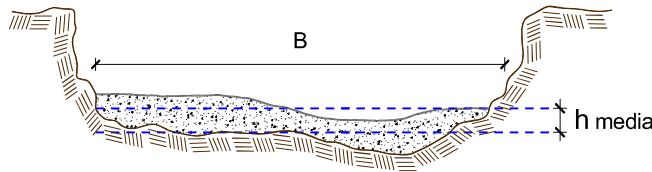

h media = 0.80 m
 B = 15.0 m

NOTA: LOS METRADOS SON REFERENCIALES, DEBIENDO SER LA FICHA TECNICA DEFINITIVA LA QUE ESTABLEZCA LOS VALORES FINALES, DE ACUERDO AL PLANTEAMIENTO ESTRUCTURAL



PERÚ

Ministerio
de Desarrollo Agrario
y Riego

Análisis de precios unitarios Referencial de la Actividad

Presupuesto LIMPIEZA Y DESCOLMATACION, EN EL CUACE DEL RIO PAURIALI (RIO VILLAFLAVIA), SECTOR JUAN SANTOS ATAHUALPA, DISTRITO DE MAZAMARI, PROVINCIA DE SATIPO, DEPARTAMENTO DE JUNIN

Lugar SECTOR JUAN SANTOS ATAHUALPA, DISTRITO DE MAZAMARI, PROVINCIA DE SATIPO, DEPARTAMENTO DE JUNIN

Fecha 25/08/2025

Partida **01.01** **CASETA DE GUARDIANIA Y/O ALMACEN**

Rendimiento **m2/DIA** **20.0000** EQ. **20.0000** Costo unitario directo por : m2 **93.73**

Código	Descripción Recurso	Unidad	Cuadrilla	Cantidad	Precio S/.	Parcial S/.
Mano de Obra						
0101010003	OPERARIO	hh	1.0000	0.4000	28.46	11.38
0101010004	OFICIAL	hh	1.0000	0.4000	22.40	8.96
0101010005	PEON	hh	1.0000	0.4000	20.29	8.12
						28.46
Materiales						
02041200010005	CLAVOS PARA MADERA CON CABEZA DE kg			0.2500	7.25	1.81
0204180008	CALAMINA GALVANIZADA e=0.14 mm	m2		0.8000	9.60	7.68
0231010001	MADERA TORNILLO	p2		6.0000	7.00	42.00
02310500010007	TRIPLAY LUPUNA E= 6 mm	m2		0.7500	17.24	12.93
						64.42
Equipos						
0301010006	HERRAMIENTAS MANUALES	%mo		3.0000	28.46	0.85
						0.85

Partida **01.02** **CARTEL DE IDENTIFICACION DE ACTIVIDAD**

Rendimiento **und/DIA** **1.0000** EQ. **1.0000** Costo unitario directo por : und **1,778.59**

Código	Descripción Recurso	Unidad	Cuadrilla	Cantidad	Precio S/.	Parcial S/.
Mano de Obra						
0101010003	OPERARIO	hh	1.0000	8.0000	28.46	227.68
0101010005	PEON	hh	2.0000	16.0000	20.29	324.64
						552.32
Materiales						
02041200010009	CLAVOS PARA MADERA CON CABEZA DE kg			2.0000	7.25	14.50
0207030001	HORMIGON	m3		0.4800	40.00	19.20
0213010001	CEMENTO PORTLAND TIPO I (42.5 kg)	bol		1.2000	30.00	36.00
0231010001	MADERA TORNILLO	p2		70.0000	7.00	490.00
02901500260004	GIGANTOGRAFIA SEGUN DISEÑO	und		1.0000	650.00	650.00
						1,209.70
Equipos						
0301010006	HERRAMIENTAS MANUALES	%mo		3.0000	552.32	16.57
						16.57



Partida **02.01** **MOVILIZACION Y DESMOVILIZACION DE MAQUINARIAS Y EQUIPOS**

Rendimiento **glb/DIA** **1.0000** EQ. **1.0000** Costo unitario directo por : glb **10,021.59**

Código	Descripción Recurso	Unidad	Cuadrilla	Cantidad	Precio S/.	Parcial S/.
Mano de Obra						
0101010005	PEON	hh	6.0000	48.0000	20.29	973.92
						973.92
Equipos						
0301010006	HERRAMIENTAS MANUALES	%mo		3.0000	973.92	29.22
03012200010004	CAMION PLATAFORMA 4 x 6 300 HP 19 t hm		0.7500	6.0000	452.00	2,712.00
0301220011	CAMION SEMI TRAYLER 6 x4 330 HP 35 T hm		1.8750	15.0000	420.43	6,306.45
						9,047.67

Partida **2.02** **RAMPAS DE ACCESO A LA ACTIVIDAD**

Rendimiento **m3/DIA** **1,000.0000** EQ. **1,000.0000** Costo unitario directo por : m3 **6.03**

Código	Descripción Recurso	Unidad	Cuadrilla	Cantidad	Precio S/.	Parcial S/.
Mano de Obra						
0101010005	PEON	hh	1.0000	0.0080	20.29	0.16
0101010010	OFICIAL (CONTROLADOR)	hh	0.1000	0.0008	22.40	0.02
						0.18
Equipos						
0301010006	HERRAMIENTAS MANUALES	%mo		3.0000	0.18	0.01
03011800020002	TRACTOR DE ORUGAS DE 300-330 HP	hm	1.0000	0.0080	729.50	5.84
						5.85

Partida **2.03** **TRAZO Y REPLANTEO**

Rendimiento **km/DIA** **0.5000** EQ. **0.5000** Costo unitario directo por : km **1,881.02**

Código	Descripción Recurso	Unidad	Cuadrilla	Cantidad	Precio S/.	Parcial S/.
Mano de Obra						
0101010003	OPERARIO	hh	0.1000	1.6000	28.46	45.54
0101010005	PEON	hh	0.5000	8.0000	20.29	162.32
0101030000	TOPOGRAFO	hh	1.0000	16.0000	29.42	470.72
01010300030003	AYUDANTE DE TOPOGRAFIA	hh	0.5000	8.0000	22.40	179.20
						857.78
Materiales						
02040300010043	FIERRO 3/8"	var		0.5000	22.30	11.15
0213010001	CEMENTO PORTLAND TIPO I (42.5 kg)	bol		3.6000	30.00	108.00
02130300010003	YESO BOLSA 25 kg	bol		3.0000	20.00	60.00
0231040001	ESTACAS DE MADERA	und		50.0000	4.65	232.50
0240020001	PINTURA ESMALTE	gal		0.3500	60.17	21.06
						432.71
Equipos						
0301000014	MIRAS	día	2.0000	4.0000	17.36	69.44
0301000015	JALONES	día	4.0000	8.0000	14.96	119.68
0301000022	ESTACION TOTAL	he	1.0000	16.0000	23.48	375.68
0301010006	HERRAMIENTAS MANUALES	%mo		3.0000	857.78	25.73
						590.53

Partida **2.04** **CONTROL TOPOGRAFICO**

Rendimiento **km/DIA** **0.2000** EQ. **0.2000** Costo unitario directo por : km **2,830.63**

Código	Descripción Recurso	Unidad	Cuadrilla	Cantidad	Precio S/.	Parcial S/.
Mano de Obra						
0101010004	OFICIAL	hh	0.1000	4.0000	22.40	89.60
0101010005	PEON	hh	0.5000	20.0000	20.29	405.80
0101030000	TOPOGRAFO	hh	1.0000	40.0000	29.42	1,176.80
01010300030003	AYUDANTE DE TOPOGRAFIA	hh	0.2500	10.0000	22.40	224.00
						1,896.20
Materiales						
02130300010003	YESO BOLSA 25 kg	bol		3.0000	20.00	60.00
0231040001	ESTACAS DE MADERA	und		50.0000	4.65	232.50
0240020001	PINTURA ESMALTE	gal		0.2500	60.17	15.04
						307.54
Equipos						
0301000023	NIVEL TOPOGRAFICO	hm	1.0000	40.0000	14.25	570.00
0301010006	HERRAMIENTAS MANUALES	%mo		3.0000	1,896.20	56.89
						626.89

Partida **2.05** **DESVIO DE CAUCE DE RÍO**

Rendimiento **m/DIA** **320.0000** EQ. **320.0000** Costo unitario directo por : m **20.30**

Código	Descripción Recurso	Unidad	Cuadrilla	Cantidad	Precio S/.	Parcial S/.
Mano de Obra						
0101010003	OPERARIO	hh	1.0000	0.0250	28.46	0.71
0101010004	OFICIAL	hh	0.5000	0.0125	22.40	0.28
0101010005	PEON	hh	2.0000	0.0500	20.29	1.01
						2.00
Equipos						
0301010006	HERRAMIENTAS MANUALES	%mo		3.0000	2.00	0.06
03011800020002	TRACTOR DE ORUGAS DE 300-330 HP	hm	1.0000	0.0250	729.50	18.24
						18.30

Partida **03.01** **LIMPIEZA Y DESCOLMATACIÓN DE CAUCE DE RÍO**

Rendimiento **m3/DIA** **850.0000** EQ. **850.0000** Costo unitario directo por : m3 **7.33**

Código	Descripción Recurso	Unidad	Cuadrilla	Cantidad	Precio S/.	Parcial S/.
Mano de Obra						
0101010003	OPERARIO	hh	1.0000	0.0094	28.46	0.27
0101010005	PEON	hh	1.0000	0.0094	20.29	0.19
						0.46
Equipos						
0301010006	HERRAMIENTAS MANUALES	%mo		3.0000	0.46	0.01
03011800020002	TRACTOR DE ORUGAS DE 300-330 HP	hm	1.0000	0.0094	729.50	6.86
						6.87



Partida **03.02** **CONFORMACION DE BORDO SECO C/ MAQUINARIA CON MATERIAL PROPIO**

Rendimiento **m3/DIA** **810.0000** EQ. **810.0000** Costo unitario directo por : m3 **7.65**

Código	Descripción Recurso	Unidad	Cuadrilla	Cantidad	Precio S/.	Parcial S/.
Mano de Obra						
0101010005	PEON	hh	1.0000	0.0099	20.29	0.20
0101010010	OFICIAL (CONTROLADOR)	hh	1.0000	0.0099	22.40	0.22
Equipos						
0301010006	HERRAMIENTAS MANUALES	%mo		3.0000	0.42	0.01
03011800020002	TRACTOR DE ORUGAS DE 300-330 HP	hm	1.0000	0.0099	729.50	7.22
7.23						

Partida **3.03** **ELIMINACION DE MATERIAL EXCEDENTE D=5 km**

Rendimiento **m3/DIA** **1,200.0000** EQ. **1,200.0000** Costo unitario directo por : m3 **14.49**

Código	Descripción Recurso	Unidad	Cuadrilla	Cantidad	Precio S/.	Parcial S/.
Mano de Obra						
0101010005	PEON	hh	1.0000	0.0067	20.29	0.14
0101010010	OFICIAL (CONTROLADOR)	hh	0.1000	0.0007	22.40	0.02
0.16						
Equipos						
03011600010005	CARGADOR SOBRE LLANTAS DE 200 - 25 hm		1.0000	0.0067	399.70	2.68
0301220010	CAMION VOLQUETE 6 x 4 330HP15 M3	hm	4.0000	0.0267	436.20	11.65
14.33						

NOTA: LOS ANALISIS DE COSTOS UNITARIOS SON REFERENCIALES, DEBIENDO SER LA FICHA TECNICA DEFINITIVA LA QUE DETERMINE LOS COSTOS UNITARIOS FINALES



Precios y cantidades de recursos requeridos por tipo

Presupuesto LIMPIEZA Y DESCOLMATACION, EN EL CUACE DEL RIO PAURIALI (RIO VILLAFLAVIA), SECTOR JUAN SANTOS ATAHUALPA, DISTRITO DE MAZAMARI, PROVINCIA DE SATIPO, DEPARTAMENTO DE JUNIN

Lugar SECTOR JUAN SANTOS ATAHUALPA, DISTRITO DE MAZAMARI, PROVINCIA DE SATIPO, DEPARTAMENTO DE JUNIN

Fecha 25/08/2025

Código	Recurso	Unidad	Cantidad	Precio S/.	Parcial S/.
MANO DE OBRA					
0101010003	OPERARIO	hh	504.7200	28.46	14,364.33
0101010004	OFICIAL	hh	52.2000	22.40	1,169.28
0101010005	PEON	hh	928.9964	20.29	18,849.34
0101010010	OFICIAL (CONTROLADOR)	hh	17.7480	22.40	397.56
0101030000	TOPOGRAFO	hh	212.8000	29.42	6,260.58
01010300030003	AYUDANTE DE TOPOGRAFIA	hh	68.4000	22.40	1,532.16
					42,573.25
MATERIALES					
02040300010043	FIERRO 3/8"	var	1.9000	22.30	42.37
02041200010005	CLAVOS PARA MADERA CON CABEZA DE 3"	kg	7.5000	7.25	54.38
02041200010009	CLAVOS PARA MADERA CON CABEZA DE 2" A 4"	kg	2.0000	7.25	14.50
0204180008	CALAMINA GALVANIZADA e=0.14 mm	m2	24.0000	9.60	230.40
0207030001	HORMIGON	m3	0.4800	40.00	19.20
0213010001	CEMENTO PORTLAND TIPO I (42.5 kg)	bol	14.8800	30.00	446.40
02130300010003	YESO BOLSA 25 kg	bol	22.8000	20.00	456.00
0231010001	MADERA TORNILLO	p2	250.0000	7.00	1,750.00
0231040001	ESTACAS DE MADERA	und	380.0000	4.65	1,767.00
02310500010007	TRIPLAY LUPUNA E= 6 mm	m2	22.5000	17.24	387.90
0240020001	PINTURA ESMALTE	gal	2.2800	60.17	137.19
02901500260004	GIGANTOGRAFIA SEGUN DISEÑO	und	1.0000	650.00	650.00
					5,955.34
EQUIPOS					
0301000014	MIRAS	día	15.2000	17.36	263.87
0301000015	JALONES	día	30.4000	14.96	454.78
0301000022	ESTACION TOTAL	he	60.8000	23.48	1,427.58
0301000023	NIVEL TOPOGRAFICO	hm	152.0000	14.25	2,166.00
0301010006	HERRAMIENTAS MANUALES	%mo			1,165.16
03011600010005	CARGADOR SOBRE LLANTAS DE 200 - 250 HP 4. yd3	hm	168.0360	399.70	67,163.99
03011800020002	TRACTOR DE ORUGAS DE 300-330 HP	hm	480.5600	729.50	350,568.52
03012200010004	CAMION PLATAFORMA 4 x 6 300 HP 19 tn	hm	12.0000	452.00	5,424.00
0301220010	CAMION VOLQUETE 6 x 4 330HP15 M3	hm	669.6360	436.20	292,095.22
0301220011	CAMION SEMI TRAYLER 6 x4 330 HP 35 TN	hm	30.0000	420.43	12,612.90
					733,342.02
Total				S/.	781,870.61

CRONOGRAMA

PROYECTO LIMPIEZA Y DESCOLMATACION, EN EL CUACE DEL RIO PAURIALI (RIO VILLAFLAVIA), SECTOR JUAN SANTOS ATAHUALPA, DISTRITO DE MAZAMARI, PROVINCIA DE SATIPO, DEPARTAMENTO DE JUNIN

LUGAR SECTOR JUAN SANTOS ATAHUALPA, DISTRITO DE MAZAMARI, PROVINCIA DE SATIPO, DEPARTAMENTO DE JUNIN

FECHA 25/08/2025

ITEM	ACTIVIDAD	UND.	DÍAS	PLAZO DE EJECUCION (DÍAS)											
				MES 01				MES 02				MES 03			
				I	II	III	IV	I	II	III	IV	I	II	III	IV
LIMPIEZA Y DESCOLMATACION, (L= 3800.00 m)															
1.00	OBRAS PROVISIONALES														
1.01	CARTEL DE IDENTIFICACION DE LA ACTIVIDAD 3.60 x 4.80 m	und.	1.00												
1.02	CASETA DE GUARDIANIA Y/O ALMACEN	m2	1.00												
2.00	TRABAJOS PRELIMINARES														
2.01	MOVILIZACION Y DESMOVILIZACION DE EQUIPOS Y MAQUINARIA	vje	2.00												
2.02	RAMPAS DE ACCESO A LA ACTIVIDAD	m3	1.00												
2.03	TRAZO Y REPLANTEO	Km	8.00												
2.04	CONTROL TOPOGRAFICO	Km	19.00												
2.05	DESVIO DE CAUCE	M	7.00												
3.00	MOVIMIENTO DE TIERRAS														
3.01	LIMPIEZA Y DESCOLMATACIÓN DEL CAUCE	m3	54.00												
3.03	ELIMINACIÓN DE MATERIAL EXCEDENTE	m3	21.00												

CRONOGRAMA DE ACTIVIDADES PARA EL CUMPLIMIENTO DE OBRA

PRESUPUESTO LIMPIEZA Y DESCOLMATACION, EN EL CUACE DEL RIO PAURIALI (RIO VILLAFLAVIA), SECTOR JUAN SANTOS ATAHUALPA, DISTRITO DE MAZAMARI, PROVINCIA DE SATIPO, DEPARTAMENTO DE JUNIN

LUGAR SECTOR JUAN SANTOS ATAHUALPA, DISTRITO DE MAZAMARI, PROVINCIA DE SATIPO, DEPARTAMENTO DE JUNIN

FECHA 25/08/2025

ITEM	ACTIVIDAD	MES 01				MES 02				MES 03				MES 04				MES 05			
		I	II	III	IV	I	II	III	IV	I	II	III	IV	I	II	III	IV	I	II	III	IV
01.01	FORMULACION DE FICHA TECNICA																				
01.02	CONTRATACION																				
01.03	EJECUCION																				
01.04	SUPERVISIÓN																				
01.05	LIQUIDACION																				